

**Mistrzostwa Polski w sprincie
Puchar Najmłodszych
Mistrzostwa Dolnego Śląska
w Rowerowej Jeździe na Orientację
10-11.09.2016 Oborniki Śląskie, Prusice**



BIULETYN NR 1 – Regulamin

Data i rodzaj zawodów:

10.09.2016 (sobota): Puchar Najmłodszych, Mistrzostwa Dolnego Śląska, dystans średni, start godz. 10:00

10.09.2016 (sobota): Mistrzostwa Polski, Puchar Najmłodszych, Mistrzostwa Dolnego Śląska, dystans sprinterski, start godz. 16:00

11.09.2016 (niedziela): Puchar Najmłodszych, Mistrzostwa Dolnego Śląska, dystans klasyczny, start godz. 10:00

Miejsce:

Oborniki Śląskie, gmina Oborniki Śląskie, woj. dolnośląskie – dystans średni

Świerzów, gmina Prusice, woj. dolnośląskie – dystans sprinterski

Wilczyn, gmina Oborniki Śląskie, woj. dolnośląskie – dystans klasyczny

Centrum zawodów i noclegi: Zespół Szkół w Prusicach przy ul. Żmigrodzkiej 43, gmina Prusice, woj. Dolnośląskie.

Biuro zawodów:

- piątek w Zespole Szkół w Prusicach przy ul. Żmigrodzkiej 43 (www.zsprusice.pl), czynne w godzinach 18:00-22:00;

- sobota w Obornikach Śląskich w centrum zawodów w godzinach 9:00-12:00, w Świerzowie w centrum zawodów od godz. 15:00;

- niedziela w Wilczynie w centrum zawodów od godz 9:00.

Organizator: Klub Sportowy „Artemis”, Polski Związek Orientacji Sportowej, Dolnośląski Związek Orientacji Sportowej

Partnerzy: Gmina Prusice, Gmina Oborniki Śląskie, Nadleśnictwo Oborniki Śląskie, Zespół Szkół w Prusicach.

Kategorie wiekowe:

Uwaga: Mistrzostwa Polski rozgrywane są dla kategorii KM17, KM20, KM21, KM40, KM50, KM60, KM70.

Puchar Najmłodszych na dystansie średnim, sprinterskim i klasycznym rozgrywany jest dla kategorii KM12 i KM14. Zawody mają status DPP i IPP.



Klub Sportowy „Artemis”

ul. Drzewieckiego 45/2, 54-129 Wrocław

www.artemis.wroclaw.pl

NIP: 8942969780

KRS: 0000352683

Bank VW Bank Direct: 17 2130 0004 2001 0520 9747 0001

biuro@artemis.wroclaw.pl

REGON: 932167359

tel. (71) 351 40 48

**Mistrzostwa Polski w sprincie
Puchar Najmłodszych
Mistrzostwa Dolnego Śląska
w Rowerowej Jeździe na Orientację
10-11.09.2016 Oborniki Śląskie, Prusice**



Start w ramach Mistrzostw Polski tylko dla zawodników posiadających licencję PZOS.

Wszyscy zawodnicy kwalifikowani są do startu w ramach Mistrzostw Dolnego Śląska.
Podczas Mistrzostw Dolnego Śląska obowiązuje klasyfikacja łączna za 3 etapy.

K12 M12 – ur. 2005-2004;
K14 M14 – ur. 2003-2002;
K17 M17 – ur. 2001-1999;
K20 M20 – ur. 1998-1996;
K21 M21 – ur. 1995-1977;
K40 M40 – ur. 1976-1967;
K50 M50 – ur. 1966-1957;
K60 M60 – ur. 1956-1947;
K70 M70 – ur. 1946 i starsi;

popularyzacyjne: OPEN-R (dziecko do lat 12 pod opieką osoby dorosłej), OPEN (początkujący).

Organizator połączy kategorie w przypadku zgłoszenia mniej niż 4 uczestników.

Mapy i teren:

Świerzów MTBO, skala 1:10 000, e-5 m, nr PZOS: 2013-092-2026-DLŚ (sprint).

Oborniki Śląskie MTBO, skala 1:10 000, e-5 m, nr PZOS: 2003-039-1093-DLŚ (średni).

Wilczyn MTBO, skala 1:15 000, e-5 m, nr PZOS: 2011-84-2027-DLŚ (klasyk).

Wszystkie mapy zaktualizowane latem 2016 r. Tereny z urozmaiconą rzeźbą. Obszary wypłaszczeń niewielkie. Gęsta sieć dróg.

Fragmenty map przed aktualizacją:

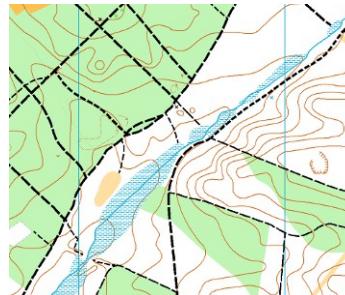

Wpisowe:



Klub Sportowy „Artemis”

ul. Drzewieckiego 45/2, 54-129 Wrocław

www.artemis.wroclaw.pl

NIP: 8942969780

KRS: 0000352683

Bank VW Bank Direct: 17 2130 0004 2001 0520 9747 0001

biuro@artemis.wroclaw.pl

REGON: 932167359

tel. (71) 351 40 48

**Mistrzostwa Polski w sprincie
Puchar Najmłodszych
Mistrzostwa Dolnego Śląska
w Rowerowej Jeździe na Orientację
10-11.09.2016 Oborniki Śląskie, Prusice**



OPEN-R, OPEN, KM12, KM14, KM17, KM20 – 10 zł/etap
Pozostałe kategorie – 20 zł/etap
Mieszkańcy Gminy Prusice i Oborniki Śląskie zwolnieni są z opłaty za start
w Mistrzostwach Dolnego Śląska.

Zgłoszenia:

do 3.09.2016 r. przez formularz zgłoszeniowy na stronie mp.artemis.wroclaw.pl

Nagrody:

Mistrzostwa Polski: medale do 3. miejsca, dyplomy do 6. miejsca.
Puchar Najmłodszych: puchary dla zwycięzców, medale do 3. miejsca, dyplomy do 6. miejsca.
Mistrzostwa Dolnego Śląska: medale i dyplomy do 3. miejsca; w kategoriach KM12, MK14 i OPEN-R
dyplomy do 6. miejsca.

Zakwaterowanie:

sala gimnastyczna w Zespole Szkół w Prusicach przy ul. Żmigrodzkiej 43 na własnym sprzęcie w cenie
10 zł/noc. Zapotrzebowanie na noclegi prosimy zaznaczyć przy zgłoszeniu.

Zakończenie zawodów:

- sobota godz. 18:30 (Mistrzostwa Polski w sprincie, Puchar Najmłodszych na dystansie średnim i w sprincie);
- niedziela godz. 13:30 (Puchar Najmłodszych na dystansie klasycznym, Mistrzostwa Dolnego Śląska).

Potwierdzenie punktów kontrolnych: SportIdent

Zespół organizacyjno-sędziowski:

Kierownik Zawodów – Alicja Wojtala
Sędzia Główny – Jacek Gdula
Budowniczy Tras: Piotr Spiliszewski

Inne:

Zawodnicy muszą posiadać kaski ochronne na głowach podczas pokonywania trasy.



Klub Sportowy „Artemis”

ul. Drzewieckiego 45/2, 54-129 Wrocław
www.artemis.wroclaw.pl biuro@artemis.wroclaw.pl
NIP: 8942969780 REGON: 932167359
KRS: 0000352683 tel. (71) 351 40 48
Bank VW Bank Direct: 17 2130 0004 2001 0520 9747 0001

**Mistrzostwa Polski w sprincie
Puchar Najmłodszych
Mistrzostwa Dolnego Śląska
w Rowerowej Jeździe na Orientację
10-11.09.2016 Oborniki Śląskie, Prusice**



Dzieci startujące w kat. OPEN-R startują pod opieką dorosłych.

Wszyscy zawodnicy startują na własną odpowiedzialność.

Zawodnicy ubezpieczają się we własnym zakresie.

Organizator jest ubezpieczony od odpowiedzialności cywilnej.

Organizator nie ponosi odpowiedzialności materialnej za rzeczy zaginione w trakcie trwania zawodów.

Opiekę medyczną na zawodach zapewnia organizator.

Zawodnicy otrzymają numery startowe obowiązkowe w czasie trwania całych zawodów.

Informacje bieżące o zawodach na stronie: www.mp.artemis.wroclaw.pl

Kontakt: mp.pn.mdls@gmail.com



Klub Sportowy „Artemis”

ul. Drzewieckiego 45/2, 54-129 Wrocław

www.artemis.wroclaw.pl

NIP: 8942969780

KRS: 0000352683

Bank VW Bank Direct: 17 2130 0004 2001 0520 9747 0001

biuro@artemis.wroclaw.pl

REGON: 932167359

tel. (71) 351 40 48